SAカップ（U-8）
大会概要・競技規則

主催：梅郷SC
開催日：2023年2月12日

＜大会概要＞

参加費	3,000円（2チーム参加の場合は4,500円）
会場	野田市スポーツ公園、多目的Ａグランド 開場は08:00となります。 ※詳細は会場地図（後述）をご参照
実施日時	2023年2月12日(日曜日) 代表者会議：8時30分～8時45分 第一試合：9時00分～ 閉会式：14時15分～14時30分 ※その他はタイムスケジュール表（後述）をご参照
大会方式	①16チームを4リーグに分けて予選リーグ ※詳細は予選リーグ表（後述）をご参照 ＜リーグ内の順位決定方法＞ 1.勝ち点で順位を決定（勝ち：3点、引き分け：1点、負け：0点） 2.勝ち点が同じチームが出た場合は、得失点で決定 3.2において得失点が同じ場合は、総得点数で決定 4.3において総得点数が同じ場合は、直接対決結果で決定 5.4において引き分けの場合は、コイントスで決定 ②上位2チームで決勝トーナメント ※下位2チームは1試合のフレンドリーマッチあり 詳細は決勝トーナメント表（後述）をご参照
選手登録	事前の登録手続きは実施しませんが、1選手が出場できるチームは1チームとなります。 1選手がAチームとBチームの両方にでるようなことがないようにお願いします。 また、男子2年生以下、女子3年生以下が出場可能です。
審判	1人制 ※各チームより人員を出していただくようご協力お願いします。 服装は審判服でなくても問題ありません。 各チームの担当試合はスケジュール表（後述）をご確認ください。
表彰	トロフィー：優勝チーム、準優勝チーム、3位 記念品：最優秀選手賞（全体で1人）、優秀選手賞（各チーム1人） ※最優秀選手賞は本部が決定します。優秀選手賞は各チーム代表者にて決定いただきます。

＜試合規則＞

基本的なフットサルルールに準ずることとします。
以下、本大会で適用されるルールを記載します。

- ピッチサイズ　横18m×縦36m
- ボール　4号ボール　※各チームで用意
- 試合時間　8分ハーフ（ハーフタイムは2分）
  ※試合球は各チームで1球お持ちよりください。
- 競技人数　フィールドプレイヤー4人とゴールキーパ1人
  退場者が出た場合は、対象選手はその試合は出場不可。次の試合からは出場が可能。
- 交代規則　交代は何度も可能。交代はベンチ前で行うこと。
  審判に断る必要はないが必ず出入りが同時になるようにすること。
  また一度退いた競技者は交代要員となり、他の競技者と交代してピッチに戻ることができる。
- ゴールキーパー　手でつかんだボールを蹴ってはならない（ドロップキック、パントキックともに禁止）
  蹴った場合は相手側に間接FKがを与える。
  キーバースローは相手ピッチに投げ入れることはできない。
  超えた場合はハーフウェラインの任意の地点から間接FKを与える。
- フリーキック　以下の違反を犯した場合は相手側にFKを与える。
  ○　ボール保持者に対しての悪質なスライディングタックル（直接FK）
  ○　キーパーが、バックパスを手で触れた場合（間接FK）
- ユニフォーム等　ユニフォームはビブスでも可とする。
  シンガード（すねあて）は必ず着用すること。未着用の選手は試合に出場できない。
  サッカーストッキングを必ず着用すること。未着用の選手は試合に出場できない。
  スパイクは不可となります。
- その他　対人へのスライディングはファールとする。（スライディングによるシュートブロックやパスカットはファールとしない）
  キックイン、ゴールスローは速やかに再開すること。
  決勝トーナメントにおいて同点の場合は5人によるPK戦とする。

＜当日の大会運営規則＞

- 感染対策　頭痛や風邪の症状がある場合、また37.5度以上の熱が出ている場合は参加をお控えください。
- 駐車制限　駐車スペースに限りがあるため、各チーム駐車は4台までとなります。（2チーム参加の場合は8台まで）
- 事故対応　会場内外での事故や盗難等の責任を負えないため、各チームにて管理をお願いします。
- 当日の中止判断　天候などにより中止となる場合は、当日06:30までに各チームの代表者の方にご連絡します。
  （予定通り実施の場合は連絡はありません）
- 当日の連絡先　SAカップ（U-8）担当：柳（090-8002-5517）
- その他　喫煙は敷地内、駐車場出口付近禁止です。車内にてお願いします。
  ごみはお持ち帰りください。（会場にゴミ箱はありません。）

＜会場：野田市スポーツ公園多目的A＞　千葉県野田市木野埼

航空写真

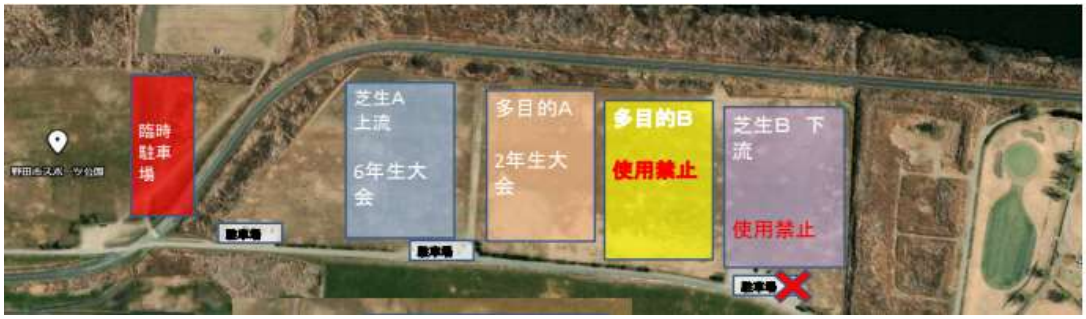

土手入口写真

会場（多目的A）

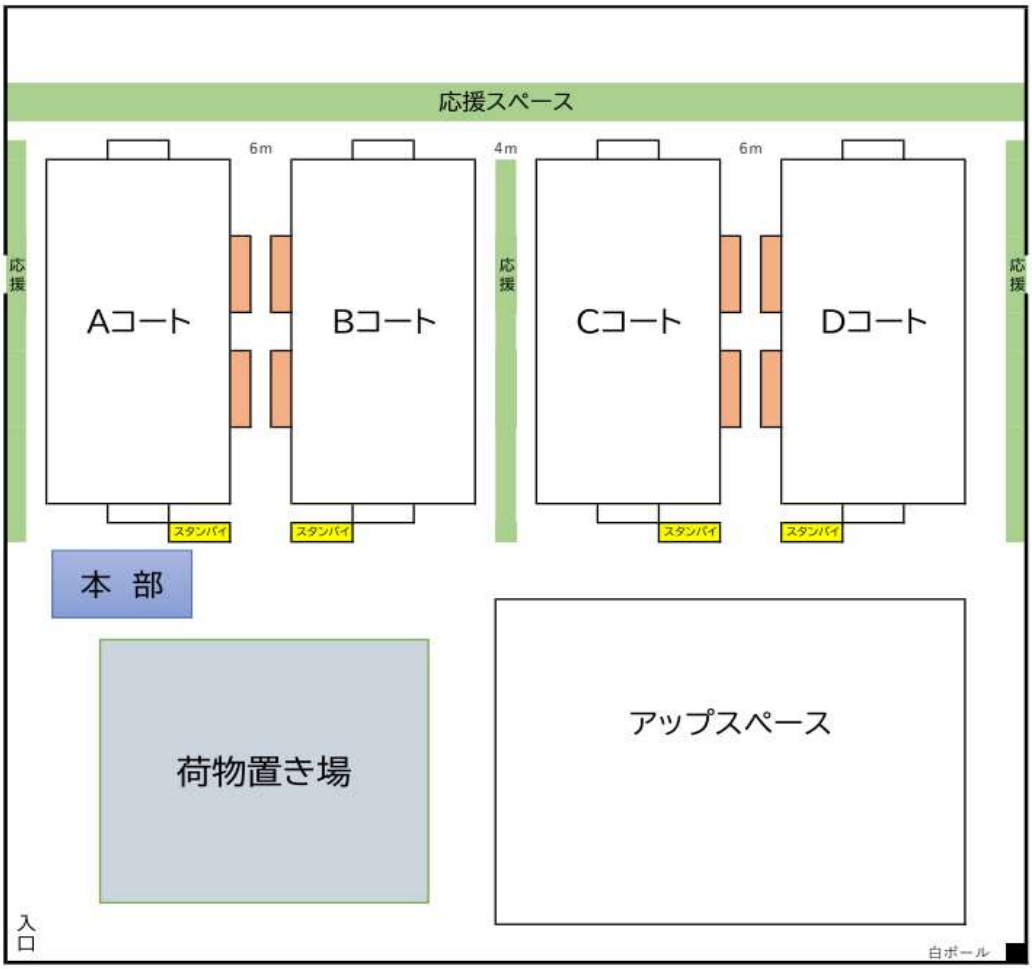

＜予選リーグ表＞

リーグA

		梅郷SC A	牛島FC B	インカラーFC B	江戸川台FC	勝ち点	得点	失点	得失点	順位
①	梅郷SC A									
②	牛島FC B									
③	インカラーFC B									
④	江戸川台FC									

リーグB

		ペガサスジュニアFC A	福田SC B	牛島FC A	フォルテ野田SC	勝ち点	得点	失点	得失点	順位
①	ペガサスジュニアFC A									
②	福田SC B									
③	牛島FC A									
④	フォルテ野田SC									

リーグC

		梅郷SC B	ペガサスジュニアFC B	エンデバーFC	清水台FC	勝ち点	得点	失点	得失点	順位
①	梅郷SC B									
②	ペガサスジュニアFC B									
③	エンデバーFC									
④	清水台FC									

リーグD

		梅郷SC C	福田SC A	インカラーFC A	FC.フレッズ	勝ち点	得点	失点	得失点	順位
①	梅郷SC C									
②	福田SC A									
③	インカラーFC A									
④	FC.フレッズ									

＜決勝トーナメント表＞

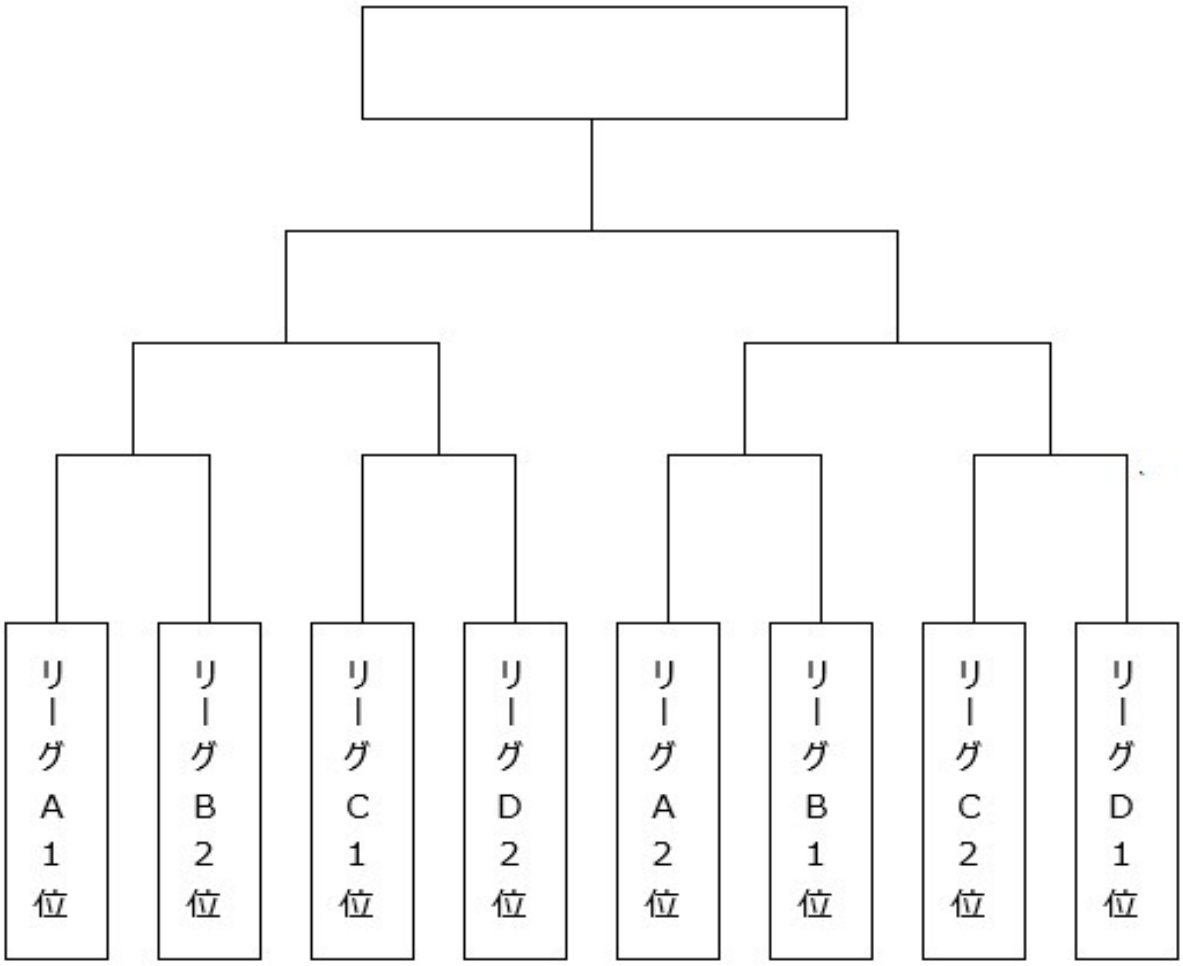

＜タイムスケジュール＞

	時間	対戦カード	審判担当チーム	コート
代表者会議	8:30 ～ 8:45			
予選L 第一試合	9:00 ～ 9:20	① － ②	④	各予選リーグコート
予選L 第二試合	9:25 ～ 9:45	③ － ④	①	
予選L 第三試合	9:50 ～ 10:10	① － ③	②	
予選L 第四試合	10:15 ～ 10:35	② － ④	③	
予選L 第五試合	10:40 ～ 11:00	① － ④	②	
予選L 第六試合	11:05 ～ 11:25	② － ③	①	
お昼休憩	11:25 ～ 12:10			
決勝T 第一試合	12:10 ～ 12:30	A1位 C1位 A2位 C1位 － B2位 D2位 B1位 D1位	C3位 A3位 D3位 B3位	Aコート Bコート Cコート Dコート
フレンドリーマッチ	12:40 ～ 13:00	A4位 C4位 － B4位 D4位	A2位 C2位	Aコート Bコート
決勝T 準決勝	13:10 ～ 13:30	－	A3位 B3位	Aコート Bコート
フレンドリーマッチ		A3位 C3位 － B3位 D3位	A4位 C4位	Cコート Dコート
決勝T 3位決定戦	13:40 ～ 14:00	－	B4位	Bコート
決勝T 決勝		－	D4位	Aコート
閉会式	14:15 ～ 14:30			